

FICHA TECNICA DE PRODUCTO

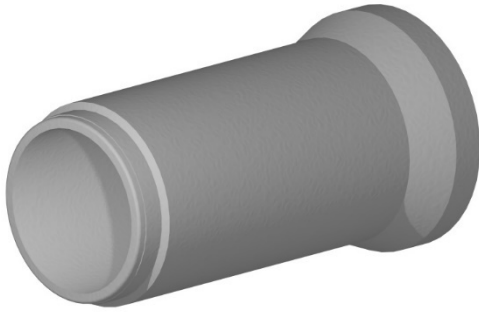

Tubo de Concreto Simple de 61 cm (24") Junta Hermética

El tubo de concreto simple con junta hermética es un elemento de concreto diseñado para conducir aguas residuales alcantarillado sanitario.

El tubo de concreto simple con junta hermética, se ajusta a cualquier tipo de proyecto ya que cuenta con diferentes grados de resistencia, aplicación, durabilidad y costo.

DIMENSIONES

| | | |
|---|---------------------------|---------|
| A | Diámetro interno nominal: | 61 cm. |
| B | Diámetro externo: | 76 cm. |
| F | Longitud útil: | 240 cm. |
| C | Longitud total: | 250 cm. |
| E | Grosor de Pared: | 7,5 cm. |

TABLA GRADO DE LA TUBERIA

| Clase o-Grado | F'c | Espesor mm | Tolerancia a Colapso Kg/M | Peso Kg | |
|---------------|-----|------------|---------------------------|---------|-------|
| | | | | Mt | Pieza |
| I | 280 | 75 | 3570 | 413.35 | 517 |
| II | 350 | 75 | 4470 | 413.35 | 517 |

Área Hidráulica en M2

0.292

Embarques con Tubo de 2.40 Largo útil.

| Rabón | Torton | Tráiler |
|-------|--------|---------|
| 10 | 14 | 27 |

NORMA APLICABLE

NMX-C-401-ONNCCE-2011

NMX-C-412-1998-ONNCCE ANILLOS DE HULE PARA TUBERIA DE CONCRETO

TIPO DE JUNTA

Tipo de empaque "Junta": Junta hermética

Es la unión entre tubos para asegurar la hermeticidad mediante un anillo de hule, considerando un espacio entre espiga y campana, o caja y espiga, según sea el caso, de acuerdo con las especificaciones de diseño de cada fabricante.

Anillo de hule es un elemento de hule natural o sintético, que se usa como empaque hermético y flexible en las juntas o uniones de la tuberías.

